

Regionalplan Region Oberfranken-Ost (5)

Verordnung zur Änderung des Regionalplans

Tektur zu Karte 2 "Siedlung und Versorgung"

6.5.2 Windenergie;

Erweiterungs-/ Neuvorschlag für die Vorranggebiete für Windenergieanlagen 252 Hüll-Ost, 5278 Hufeisen-Waldhaus-West, 5284 Bernheck-Nordwest, 5285 Ottenhof-Nord, Stadt Betzenstein, Markt Plech und Gmdfr. Gebiet Veldensteiner Forst

Beschlussvorlage für die Sitzung des Planungsausschusses Oberfranken-Ost am 28.04.2025

Ergebnis des Beteiligungsverfahrens

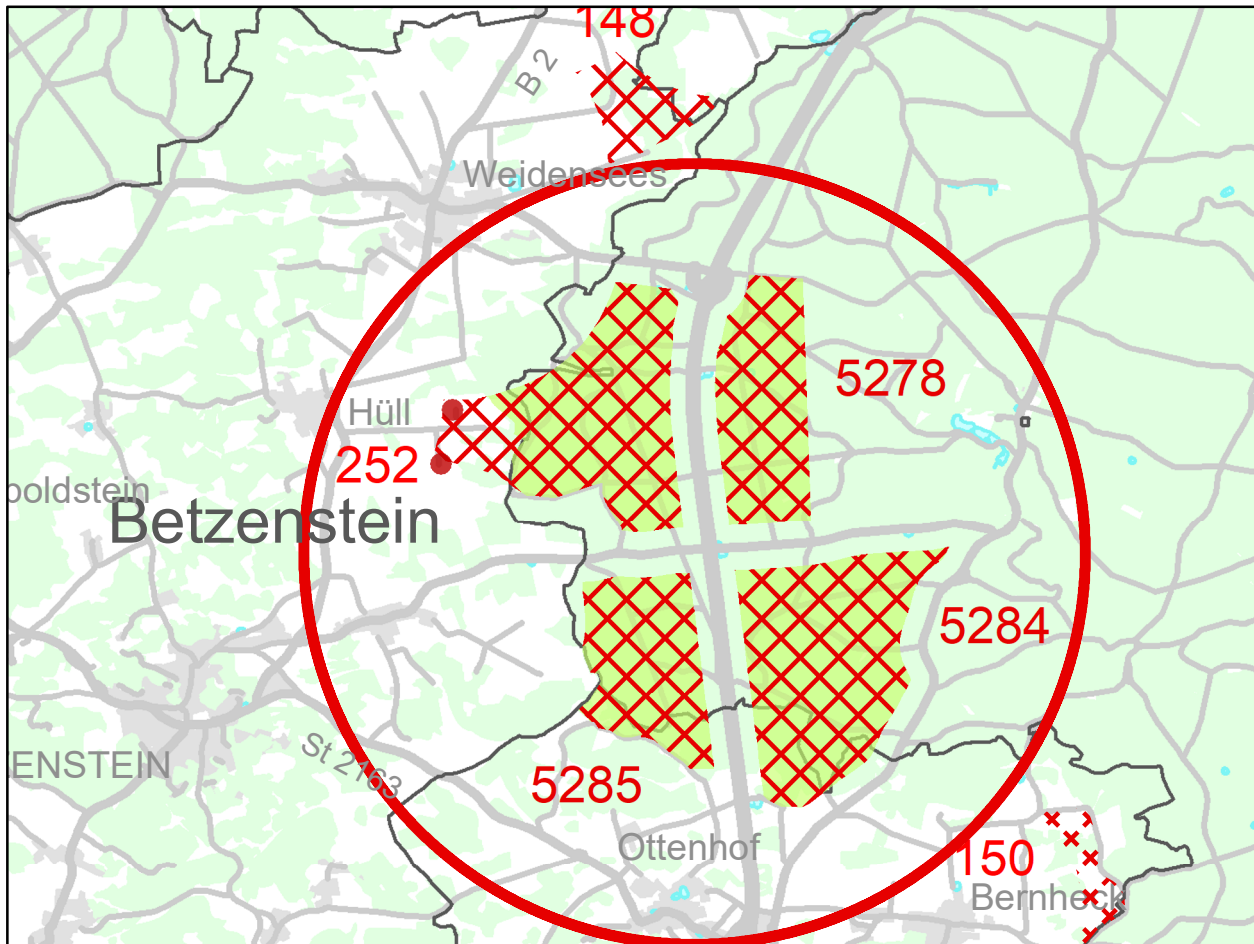

Ziele und Grundsätze der Raumordnung

Zeichnerisch verbindliche Darstellungen

 252 Vorranggebiet für Windenergieanlagen

 Vorranggebiet für Windenergieanlagen - soll hinzukommen

Nachrichtliche Wiedergabe staatlicher Planungsziele

 Regionsgrenze

Verwaltungsgrenzen

 Grenzen der Gemeinden

 Grenzen der Landkreise und kreisfreien Städte

 Grenze des Regierungsbezirkes

 bestehende Windenergieanlagen (Stand: 01.01.2025)

Maßstab 1:50.000

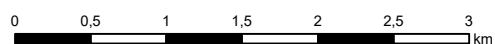

Bearbeiter: Regionsbeauftragter für die Region Oberfranken-Ost bei der Regierung von Oberfranken

Kartengrundlage: Nutzung der Geobasisdaten der Bayerischen Vermessungsverwaltung

Kartographie: Regierung von Oberfranken

Geobasisdaten: ©Bayerische Vermessungsverwaltung

Herausgeber: Regionaler Planungsverband Oberfranken-Ost