

# Regionalplan Region Oberfranken-Ost (5)

## Verordnung zur Änderung des Regionalplans

Tektur zu Karte 2 "Siedlung und Versorgung"

### 6.5.2 Windenergie;

**Erweiterungs-/ Neuvorschlag für die Vorranggebiete für Windkraftanlagen 252 Hüll-Ost, 5278 Hufeisen-Waldhaus-West, 5284 Bernheck-Nordwest, 5285 Ottenhof-Nord, Stadt Betzenstein, Markt Plech und Gmdfr. Gebiet Veldensteiner Forst**

Vorlage zur Sitzung des Planungsausschusses Oberfranken-Ost am 06.05.2024

Beschlussvorlage zur Einleitung des Beteiligungsverfahrens

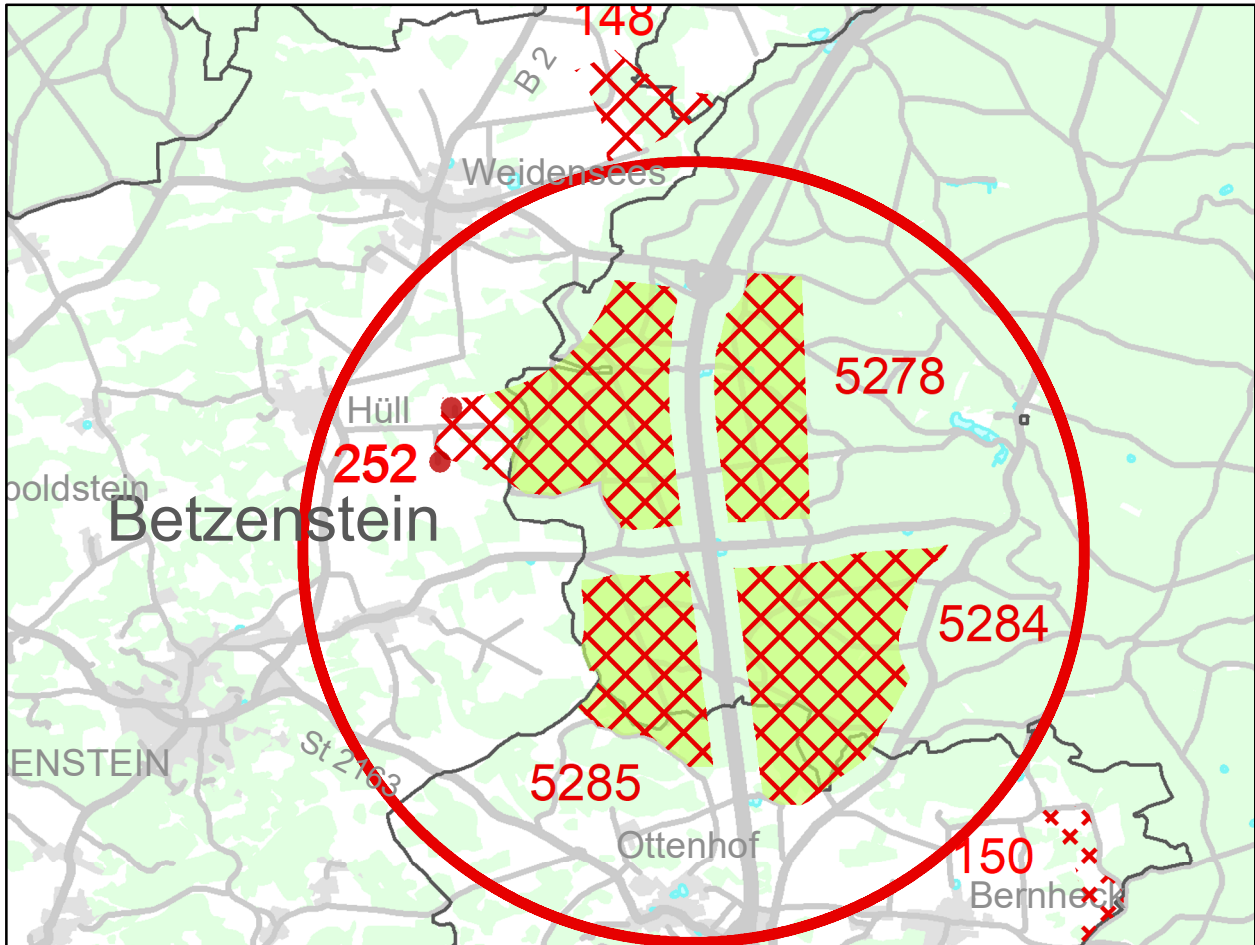

### Ziele und Grundsätze der Raumordnung

#### Zeichnerisch verbindliche Darstellungen

- 252 Vorranggebiet für Windkraftanlagen
- Vorranggebiet für Windkraftanlagen - soll hinzukommen

#### Nachrichtliche Wiedergabe staatlicher Planungsziele

- Regionsgrenze

#### Verwaltungsgrenzen

- Grenzen der Gemeinden
- Grenzen der Landkreise und kreisfreien Städte
- Grenze des Regierungsbezirkes

- bestehende Windenergieanlagen (Stand: 01.04.2024)

Maßstab 1:50.000

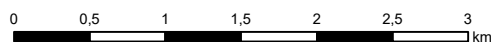

Bearbeiter: Regionsbeauftragter für die Region Oberfranken-Ost bei der Regierung von Oberfranken

Kartengrundlage: Nutzung der Geobasisdaten der Bayerischen Vermessungsverwaltung

Kartographie: Regierung von Oberfranken

Geobasisdaten: ©Bayerische Vermessungsverwaltung

Herausgeber: Regionaler Planungsverband Oberfranken-Ost